

2

**TRIATHLON
BUNDESLIGA**

TEAMLEITER- INFORMATION

POTSDAM, 26. Juni 2021



Stand: 22.06.2021

2. TRIATHLON-BUNDESLIGA

ORGANISATION

- **Organisationsleiter** Rüdiger Sauer
- **Technischer Delegierter** Holger Wackerhage
- **Einsatzleiter Wettkampfrichter** Oliver Harms
- **Bundesligabeauftragter** Norbert Aulenkamp

SCHIEDSGERICHT

- **Technischer Delegierter**
- **Veranstalter**
- **Verband**

Holger Wackerhage

Rüdiger Sauer

Matthias Zöll

TASK FORCE

- **Technischer Delegierter**
- **Veranstalter**
- **2. Triathlon Bundesliga - Nord**

Holger Wackerhage

Rüdiger Sauer

Norbert Aulenkamp

DTU ORGA-TEAM

- **Veranstaltung** Yan-Lorenz Kühne
- **Kommunikation** Eva Werthmann
Thorsten Eisenhofer
- **Marketing** Lisa Merget
- **Bundesliga-Crew** Simon Jung, Niklas Vogler

STARTNUMMERN 2021

TABELLE 2019

Frauen

1	ProAthletes KTT 01 II Frauen	1 - 4
2	SSF Bonn Triathlon TEAM	5 - 8
3	Team Berlin II	9 - 12
4	RSC Lüneburg Damen	13 - 16
5	DLC Aachen	17 - 20
6	Team TSV Bargteheide Tri	21 - 24
7	Tri-Team Osnabrück	25 - 28
8	Mach3 Köln e.V.	29 - 33
9	Blau-Weiß BARRACUDA Lohne	34 - 36
10	Heikotel Tri Team Hamburg	37 - 40

Männer

1	Team Weimarer Ingenieure	1 - 5
2	ProAthletes KTT 01 II	6 - 10
3	Gisa Triathlon Team Halle	11 - 15
4	SSF Bonn Triathlon TEAM	16 - 20
5	TTS Tri Team Hamburg	21 - 25
6	Hannover 96	26 - 30
7	Triathlon Witten	31 - 35
8	Dresdner Spitzen Triathlon Team	36 - 40
9	DLC Aachen	41 - 45
10	Team Intersport B&H SC Itzehoe	46 - 50
11	SC Bayer 05 Uerdingen	51 - 55
12	Tri Team tri Zack Rostock	56 - 60
13	Weicon Tri Finish Münster II	61 - 65
14	Tri Speed Marienfeld	66 - 70
15	Tri-Geckos Dortmund e.V	71 - 75
16	Triathlöwen Bremen	76 - 80
17	Team Berlin II	81 - 85
18	VfL Wolfsburg	86 - 90

- *Startnummer des 5. Athleten bleibt unbesetzt, da nur 4 Athleten an den Start gehen.*

SCHWIMMKAPPEN

FRAUEN + MÄNNER

- Der Veranstalter stellt den Teams der 2. Bundesliga Nord sechs unterschiedliche Farben zur Verfügung (ohne Startnummer).
- Diese werden beim Teamleitertreffen in Potsdam verteilt und müssen von allen Athlet*innen getragen werden.
- Anmerkung:
 - Jedes Team bekommt für die gesamte Saison 2021 - 10 Schwimmkappen
 - Farben: Falls gewünscht können die Farben untereinander getauscht werden.

WETTKAMPFFORMAT

PROLOG

S 250 METER - R 2800 METER - L 1100 METER

VERFOLGUNGSRENNEN RELAY

4 X (S 250 METER - R 5600 METER - L 1100 METER)

PROLOG

EINZELTRIATHLON

UPDATE

- Pro Team 4 Starter*in
- Distanzen: 250 m Schwimmen (1 Runde), 2800 m Radfahren (1 Runde), 1100 m Laufen (1 Runde)
- Startabstand 30 Sekunden
- Startreihenfolge
 - 1. Block je ein Athlet*in pro Team (Meldeposition 1)
 - 2. Block (Meldeposition 2) usw.
- Zeitaddition ergibt die Startzeit zum Relay-Verfolgungsrennen / Gundersen-Methode
- Wenn ein Athlet*in ausfällt, wird die Zeit des gesamt langsamsten Athleten*in gezählt.
- Keine Punkte und Platzziffervergabe
- Einzel-Ergebnisse aus dem Prolog = Tageswertung Einzel (Männer/ Frauen)

PROLOG

EINZELTRIATHLON

UPDATE

- Es sind nur Rennräder mit kurzem Auflieger zugelassen
- Zeitfahrhelme sind erlaubt
- Beim Prolog und der Relay muss mit dem gleichen Rad und Helm gefahren werden.

RELAY

VERFOLGUNGSRENNEN

- Pro Team 4 Starter*in
- Distanzen: 250 m Schwimmen (1Runde), 5600 m Radfahren (2 Runden), 1100 m Laufen (1 Runde)
- Team-Punkte und Platzziffervergabe laut Bundesliga-Wertungsmodus
- Der 1. Starter*in des Teams mit der schnellsten Zeit (Addition von der Athlet*innen) aus dem Prolog startet als erstes.
- Die anderen Teams starten mit ihrem ersten Starter*innen mit dem Zeitrückstand aus dem Prologrennen.
- Athlet*innen-Reihenfolge vom Prolog kann getauscht werden!
- Team-Startreihenfolge Relay = Ergebnis Prolog / Zeitdifferenz

TEAM MELDUNG UND UMBESETZUNG

UPDATE

- Pro Team 4 Starter*in plus 2 Ersatzstarter*innen
- Ausgefallene Athlet*innen vom Prolog können in der Relay ersetzt werden.
 - Ein Tausch aus einem anderer Grund ist nicht möglich.
 - Mögliche Ersatzstarter*innen müssen aber vorab bei der Teammeldung mit gemeldet werden.
- Startreihenfolge der Athleten*innen kann in der Relay getauscht werden.
 - Reihenfolge muss 90min vor dem Start beim Orga-Zelt der DTU gemeldet werden. Erfolgt keine explizite Meldung bleibt die Startreihenfolge des Prologs bestehen.
- Kennzeichnung der Athleten*innen in der Relay
Wichtig: Bitte Startband oder Sicherheitsnadeln eigenständig mitbringen!
 - Startnummern Männer 1-4, 6-9, 11-14 usw. Frauen 1-4, 5-8, 9-12 usw.
 - Zusätzlich müssen die Athlet*innen nach dem Prolog und nach feststehen der finalen Startreihenfolge zusätzlich einen Buchstaben auf die Startnummer schreiben (schwarzer Edding auf markiertes Feld):
1. Athlet*in **A**, 2. Athlet*in **B**, 3. Athlet*in **C** und 4. Athlet*in **D**

TRANSPONDER

UPDATE

- Die Transponder sind den Athlet*innen zugeordnet.
 - Bei einem Wechsel der Relay-Reihenfolge dürfen die Transponder **nicht** gewechselt werden.

ZEITPLAN 2. BUNDESLIGA

FREITAG, 25.06.2021

18.00 Uhr

Teamleitersitzung

Kanuscheune Potsdam

1 Teamleiter*in

SAMSTAG, 26.06.2021

08.00 – 08.45 Uhr

Check-In Lauf Prolog

WZ 2

alle Athletinnen

08.00 – 08.45 Uhr

Check-In Rad Prolog

WZ 1

alle Athletinnen

bis 08.45 Uhr

Einschwimmen

Einschwimmbereich

alle Athletinnen

9.00 Uhr

2. Bundesliga Frauen

Start Prolog 30 Sek. Abstand

alle Athletinnen

10.00 – 10.45 Uhr

Check-In Lauf Prolog

WZ 2

alle Athleten

10.00 – 10.45 Uhr

Check-In Rad Prolog

WZ 1

alle Athleten

bis 10.45 Uhr

Einschwimmen

Einschwimmbereich

alle Athleten

11.00 Uhr

2. Bundesliga Männer

Start Prolog 30 Sek. Abstand

alle Athleten

12.00 – 12.45 Uhr

Check-Out/In Lauf Relay

WZ 2

alle Athleten*innen

12.00 – 12.45 Uhr

Check-Out/In Rad Relay

WZ 1

alle Athleten*innen

bis 12.45 Uhr

Einschwimmen

Einschwimmbereich

alle Athletinnen

ab 13.00 Uhr

2. Bundesliga Frauen

Start Relay Zeitabstand aus Prolog

erste Athletinnen

ZEITPLAN 2. BUNDESLIGA

Samstag, 26.06.2021

- Fortsetzung

ca. 14.50 Uhr
letzte Athletin im Ziel

Flower-Ceremony Frauen Zielraum

Top 3 Relay

ab letzte Frau im Ziel bis 15.15 Uhr
ab letzte Frau aus der WZ 1

Check-Out Rad Frauen WZ 2
10 Min. Re-Check-In Männer WZ 1

alle Athletinnen
alle Athleten

bis 15.00 Uhr

Einschwimmen
Einschwimmbereich

alle Athleten

ab 15.15 Uhr

2. Bundesliga Männer **Start Relay Zeitabstand aus Prolog**

erster Athlet

ca. 16.55 Uhr

Flower-Ceremony Männer Zielraum

Top 3 Relay

letzter Athlet im Ziel

ab letzter Mann im Ziel

Check-Out Rad Männer

alle Athleten

ab 17.00 Uhr

Siegerehrungen

Eventgelände - Zielbereich
Frauen / im Anschluss Männer

Top 3 Relays

ZUGANGSBERECHTIGUNG

- Die genauen Hygienevorschriften und Zugangsbereiche werden wir euch im Hygienekonzept zwei Wochen vor der Veranstaltung zusenden.
- Zugangsbereiche
 - Teamleitersitzung
Wichtig: Aufgrund der aktuellen Hygienevorschriften nur **eine** Person pro Team.

TEAMLEITERSITZUNG

- Die Teamleitersitzung findet am 25.06.2021 um 18:00 Uhr statt.
- Das Treffen findet in der Kanuscheune statt.
- Es ist nur 1 Teamvertreter pro Mannschaft zugelassen!

Adresse:

Kanuscheune Potsdam
Am Luftschiffhafen 2
14471 Potsdam

PARKPLATZ

- Parkhaus Sportpark Luftschiffhafen APCOA
- Am Luftschiffhafen 2
- 14471 Potsdam
- <https://www.apcoa.de/parken/potsdam/sportpark-luftschiffhafen/>

Beginn laut Zeitplan

Ende laut Zeitplan

- alle Startnummern müssen richtig angebracht sein
- Zutritt zu den Wechselzonen haben nur Athleten*innen
- Das einstellen der Laufschuhe, in WZ 2, hat durch die Athlet*innen zu erfolgen.
Der Zugang zur WZ 2 ist nur über die WZ 1 möglich.
- Der Radhelm ist beim Check-In in WZ 1 mit geschlossenem Kinnriemen auf dem Kopf zu tragen.
- Genehmigte Wettkampfanzüge verwenden
- **Komplettes Team in die Wechselzone 1 Schwimmen/Rad einchecken. Ein Check-out nach dem Prolog ist nicht möglich**

Athleten und Teams sind startberechtigt, wenn sie sich an die Check-In Zeiten und die genannten Voraussetzungen gehalten haben.

REGELN RAD

- Am Wettkampfort darf nur Radgefahren werden, wenn der Helm mit geschlossenem Kinnriemen auf dem Kopf getragen wird.
- Ein Training auf der Radstrecke während des Wettkampfs ist verboten.
- Überfahren der Mittellinie (durchgezogen oder unterbrochen) zum Überholen, ohne Gefährdung anderer, ist möglich. Der Überholvorgang muss spätestens nach 25 Sek. beendet sein.
- Überfahren der Mittellinie (durchgezogen oder unterbrochen) zum Überholen mit Gefährdung anderer = Disqualifikation
- „Grundloses“ Überfahren der Mittellinie (durchgezogen oder unterbrochen) – 10 Sekunden Penalty

PENALTY

PROLOG – EINZELTRIATHLON

- Die ausgesprochene Zeitstrafen werden auf die Endzeit des/der Athlet*in addiert.

PENALTY

ZUSAMMENFASSUNG DER DURCHFÜHRUNGSBESTIMMUNGEN

- Die ausgesprochenen Zeitstrafen sind im laufenden Wettkampf in der gekennzeichneten Penalty Box abzuleisten!
 - Dies gilt nur für Verstöße nach dem Start
- Penalty Start (Frühstart Schwimmen):
 - Der Athlet wird an dem Radabstellplatz von einem Kampfrichter angehalten
 - die Zeitstrafe wird „abgezählt“ 10, 9, ... 1, Go
 - Das Verhalten während des Schwimmen wird beobachtet
- Bei Verstößen während des Schwimmen kann der Athlet (je nach Vergehen) disqualifiziert oder mit einer Zeitstrafe bestraft werden
- Penalty Wechselfehler Schwimmen/Rad und Rad/Lauf
 - *Die Nummer des betroffenen Athleten wird auf einer Magnettafel angezeigt. Die Magnettafel ist unmittelbar vor der Penalty Box.*

*Bis auf die Zeitstrafe, die durch einen Frühstart beim Schwimmen durch den ersten Athlet*in verursacht wurde, können die Zeitstrafen von einem beliebigen Athlet*in abgehalten werden. Die Zeitstrafen müssen jedoch vor dem Zieleinlauf von einem der vier Athlet*innen abgeleistet werden.*

PIT-STOP LITTERING ZONE

- Es wird ein Pit Stops eingerichtet.
- Ein Pit Stop befindet sich am ersten U-Turn auf dem Olympischen Weg (vor der Health and Medical University).
- Der Teamleiter ist für das Kennzeichnen, Einstellen und Abholen der Laufräder verantwortlich
- Die Abgabe und das Abholen der Laufräder wird protokolliert
- Laufräder müssen mit dem jeweiligen Teamnamen gekennzeichnet sein.
 - Laufräder die nicht gekennzeichnet sind, können nicht eingestellt werden
- Laufräder können ab ca. 60 Min vor dem Wettkampf eingestellt werden und müssen 45 Min nach dem Wettkampf wieder abgeholt werden

- Eine Verpflegung wird es auf Grund der Hygienerichtlinien nicht geben
- Eine Littering Zone befindet sich am Ende der längeren Gerade am See

LINE-UP START

- Beim Prolog wird auf ein Line-Up verzichtet
- Die Athleten*innen haben sich frühzeitig im Startbereich einzufinden und einzuordnen
- Startlisten werden an die Teamleiter*innen ausgehändigt und am Start ausgehängt
- Athleten*innen müssen sich selbständig und rechtzeitig beim Start einzufinden
 - Die Wettkampfzeit startet exakt zur genannten Startzeit

- Bei der Relay, gibt es ein Line-up der Teams
- 1 Minute vor dem ersten Start der ersten Athleten*in, beginnt die „DTU-Musik“
- Nach dem Lied, wird der Start der/die ersten Athlet*in angezählt und gestartet.

START

FRÜHSTART / FEHLSTART

- Der Start wird durch die Kampfrichter überwacht
- Der Start zum Prolog startet zur genannten Zeit
- **Penalty / Frühstart bzw. Fehlstart:**
 - Kann ein Athlet, der einen Früh- oder Fehlstart verursacht hat, eindeutig durch einen Kampfrichter identifiziert werden, so erhält er eine Zeitstrafe
 - Aufenthalt vor dem Startsignal vor der Startlinie = 10 Sekunden (direkt am Rad in der WZ)
 - Athlet startet vor dem Startsignal = 10 Sekunden (direkt am Rad in der WZ)
- **Ein Fehlstart wird mit einem Doppelschuss gekennzeichnet und der Lautsprecherdurchsage "false start" – und der Start wird wiederholt**

LAGEPLÄNE

LUFTSCHIFFHAFEN

WECHSELZONE I - 2.BL

GASSEN-AUFSTELLUNG

- Teambereiche

Männer

Frauen

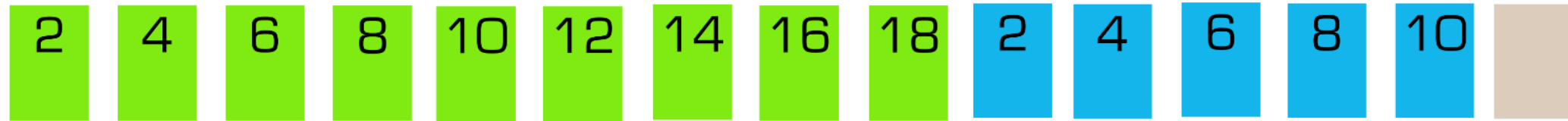



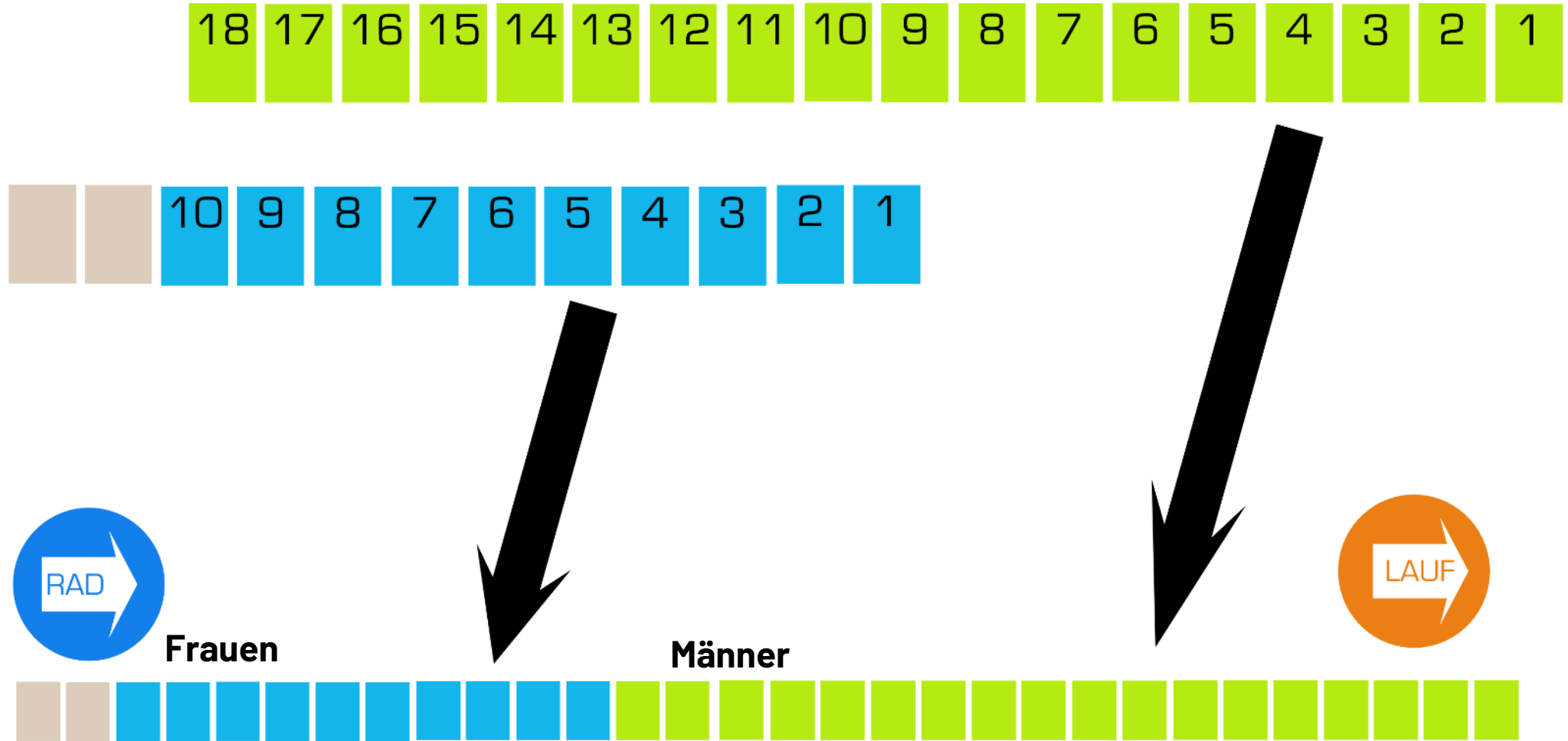

WECHSELZONE II – 2.BL

REIHENAUFSTELLUNG



LAGEPLAN GESAMT

-  Pit Stop
-  Littering Zone
-  Penalty
-  Coaching Zone

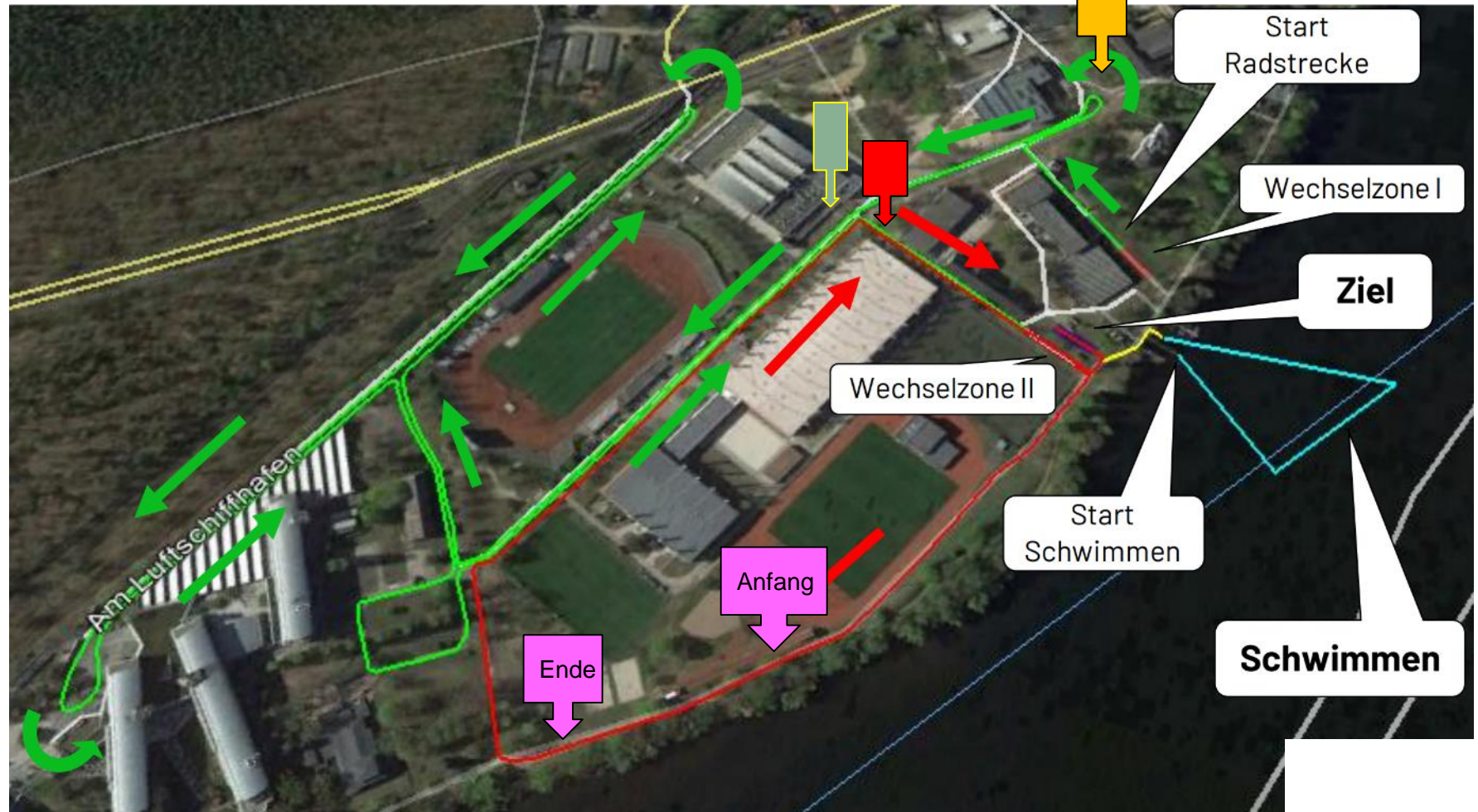

LAGEPLAN RADSTRECKE PROLOG WINDSCHATTENFAHRVERBOT

UPDATE

Strafzone

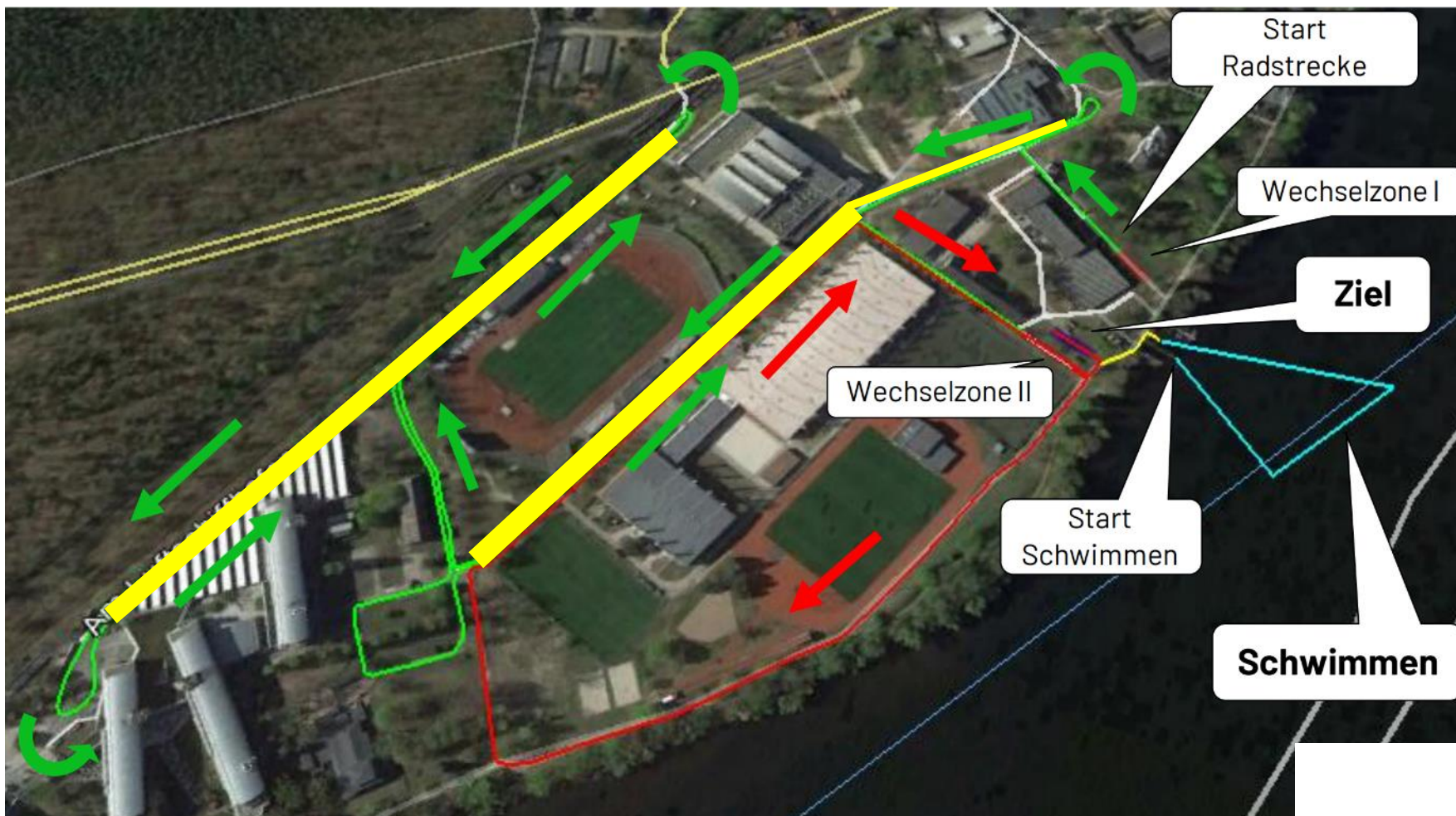

LAGEPLAN WECHSELZONEN

UPDATE

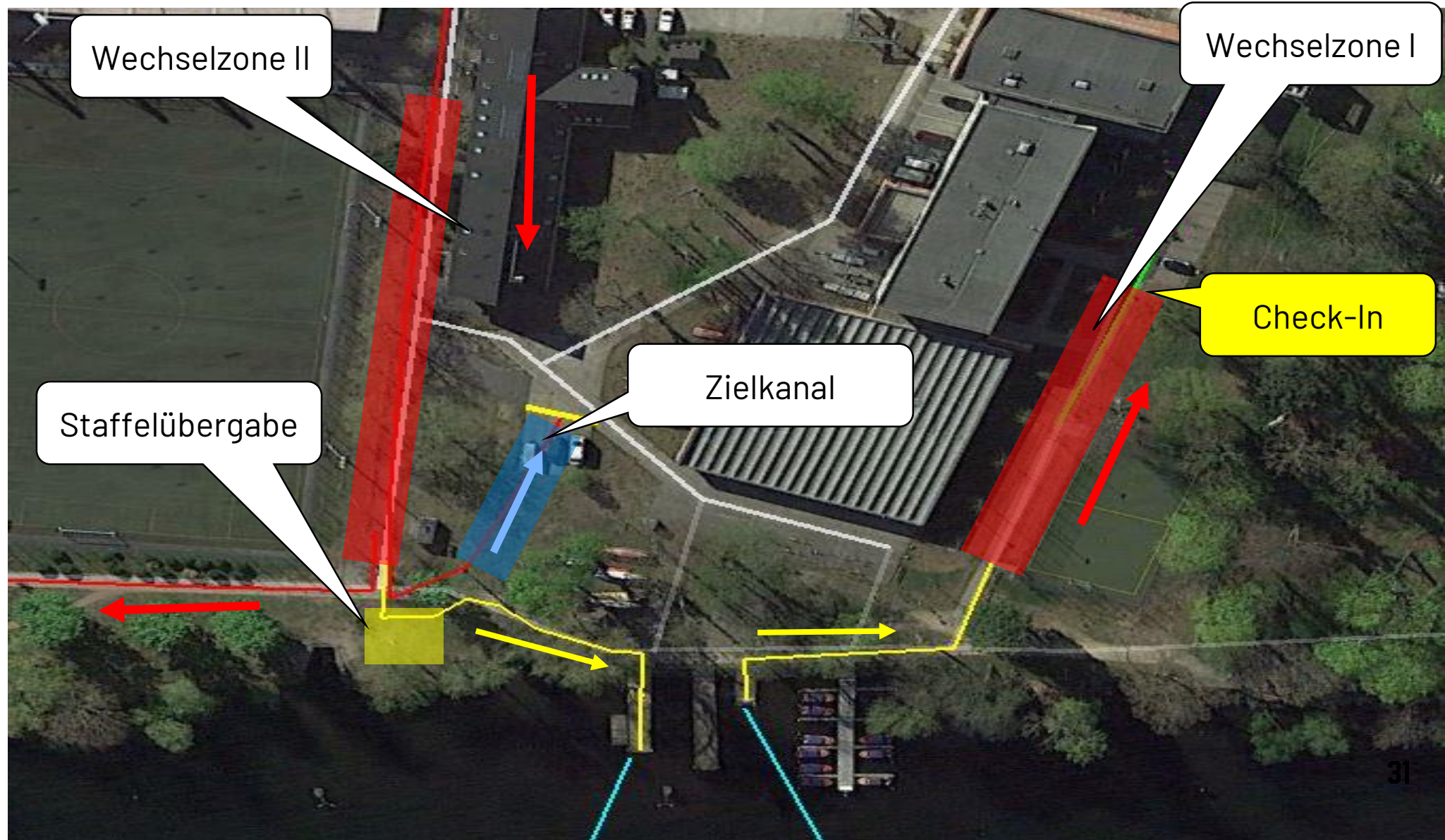



LAGEPLAN BIKE – OFF / DURCHFAHRT

 Penalty

 Durchfahrt Bike Runde II (nur Verfolgungsrennen)

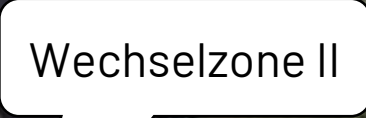
 Bike - Off

 Wechselzone II

 Zielkanal

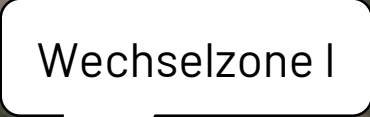
 Wechselzone I

 Staffelübergabe

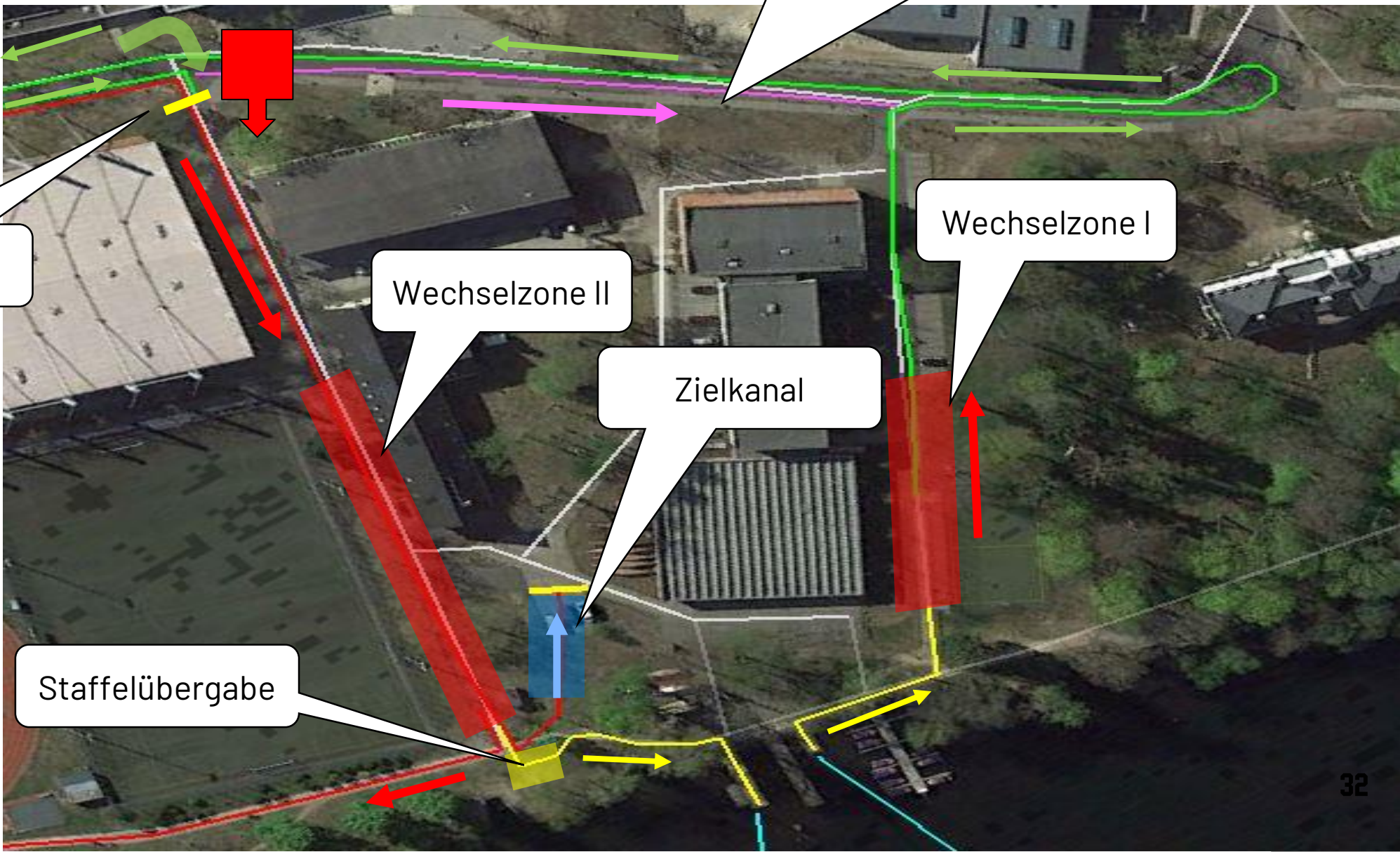

LAGEPLAN EINSCHWIMMEN

 Einschwimmbereich

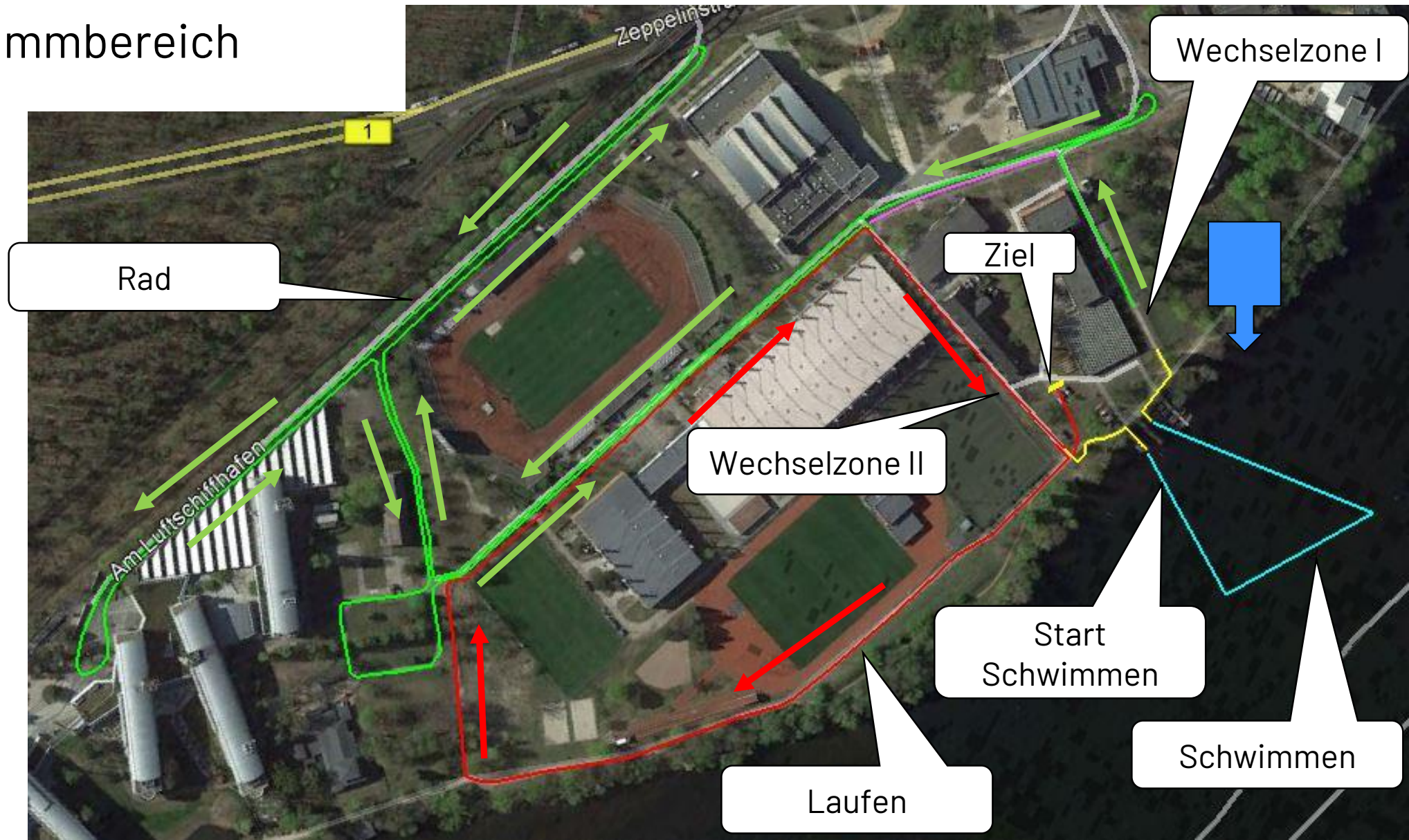

START BEREICH PROLOG + VERFOLGUNGSRENNEN



Wartebereich

Athlet*innen

Wartebereich

Schwimmstart

SCHWIMMAUSSTIEG

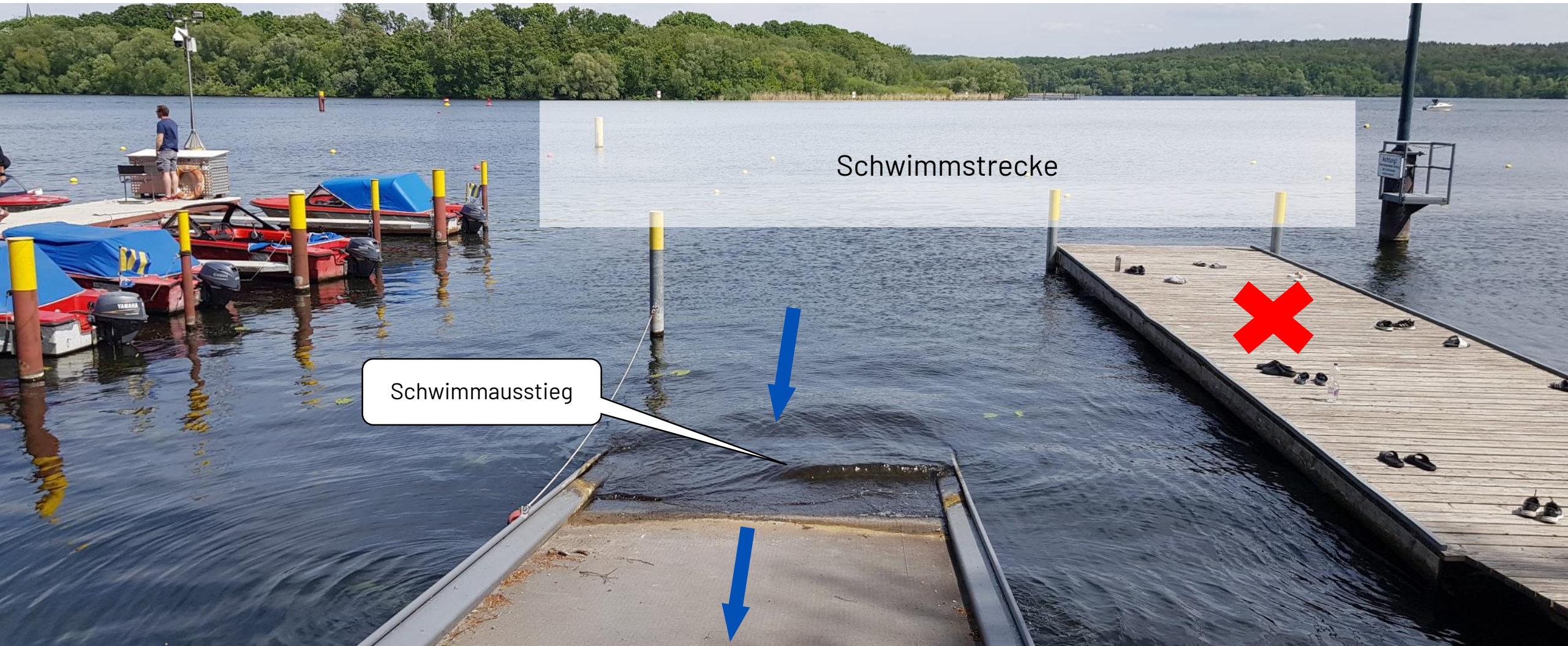

Schwimmstrecke

Schwimmausstieg

Weg zur WZ I

WECHSELBEREICH

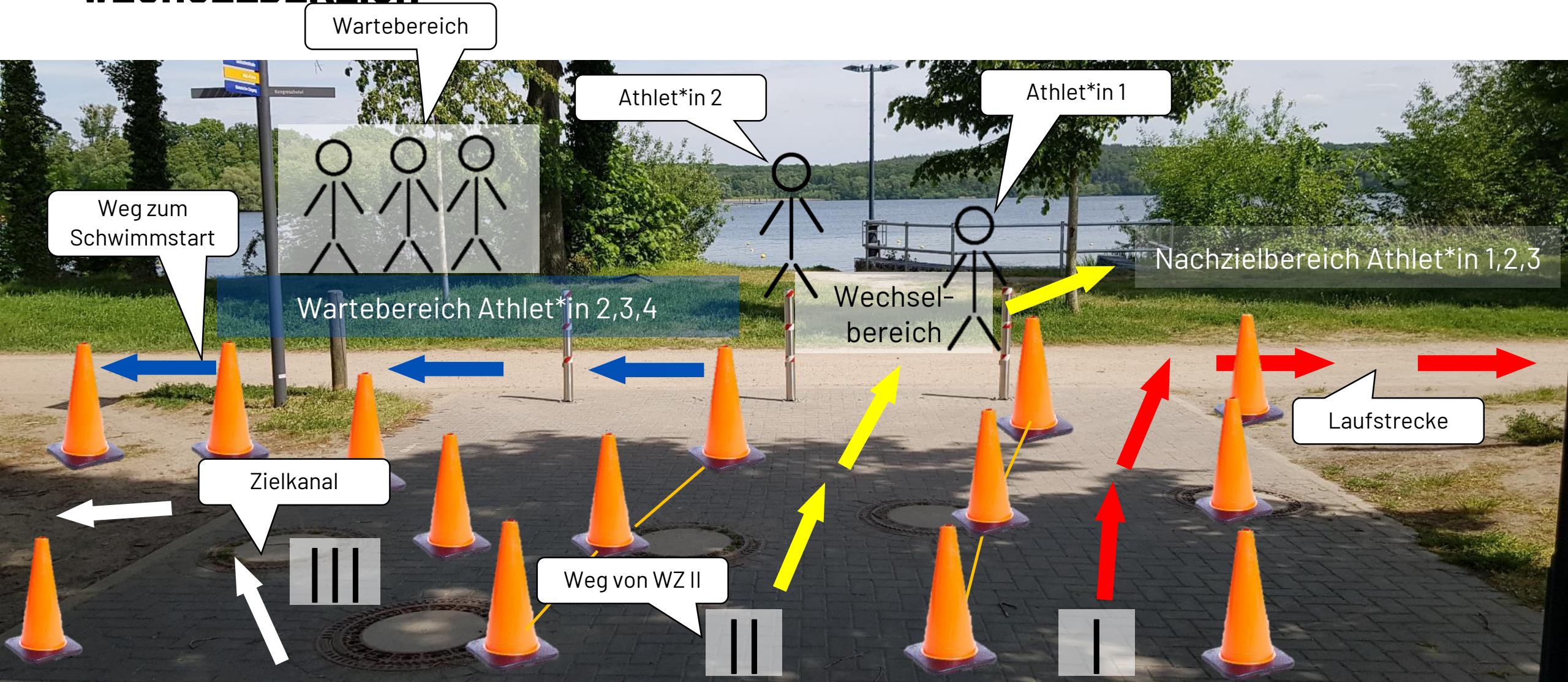

ZIELBEREICH

- Der Zielbereich wird nach hinten organisiert und ist nur für die Athleten*innen freizugänglich.
- Nach dem unmittelbaren Zielraum, kommt der *Medienbereich* der Fotografen
 - Eine Abgrenzung zum Zielraum erfolgt mit einem Personen-Leitsystem
 - Anschließend folgt der *Mixed-Bereich*
- Nach dem Zieleinlauf ist dieser Bereich umgehend zu verlassen. Die Abstands- und Hygieneregeln sind einzuhalten.
- **Nach dem Überqueren der Ziellinie ist das Tragen einer FFP2- oder medizinischen Maske Pflicht!
Diese wird den Athlet*innen im Nachzielbereich in die Hand gedrückt.**

ZIEL

UPDATE

- Athlet*innen die die Ziellinie passieren, werden angehalten den Hauptbereich des Zielraum freizuhalten und zu verlassen.
- **Es findet keine Flowerceremony statt.**
- Eine Siegerehrung findet ab 17:00 Uhr statt.
 - **Geehrt werden die besten 3 Staffeln männlich / weiblich sowie beste/r 3 Athlet*in männlich / weiblich**



WETTER PROGNOSE

- **Wetter**

bewölkt, leichter Regen

- **Wassertemperatur**

??

- **Lufttemperatur**

19 ° - 23 °

KONTAKT

Deutsche Triathlon Union e.V.

Rüdiger Sauer

Otto-Fleck-Schneise 8

60528 Frankfurt

Telefon: +49 (0) 69 / 677 205-0

Fax: +49 (0) 69 / 677 205-11

Email: sauer@triathlondeutschland.de

Internet: <https://www.triathlondeutschland.de/>

<https://www.triathlonbundesliga.de/>



Ligaleiter 2. Bundesliga Nord

Norbert Aulenkamp

Telefon: +49 (0) 172 5238717

Email: aulenkamp@triathlondeutschland.de